

Vous relier aux services essentiels

Notre rôle est de faciliter l'accès des personnes aux services nécessaires à la vie quotidienne.

Besoin d'aide dans vos démarches administratives ?



Aide au remplissage de formulaire



Information et orientation



Explication de facture



Rédaction de courriers



Accès aux droits



Accompagnement au numérique



Vente de tickets et rechargement TCL



Impressions, Scans Photocopies, Timbres

Nous sommes certifiés :



Plus d'infos sur notre site internet :

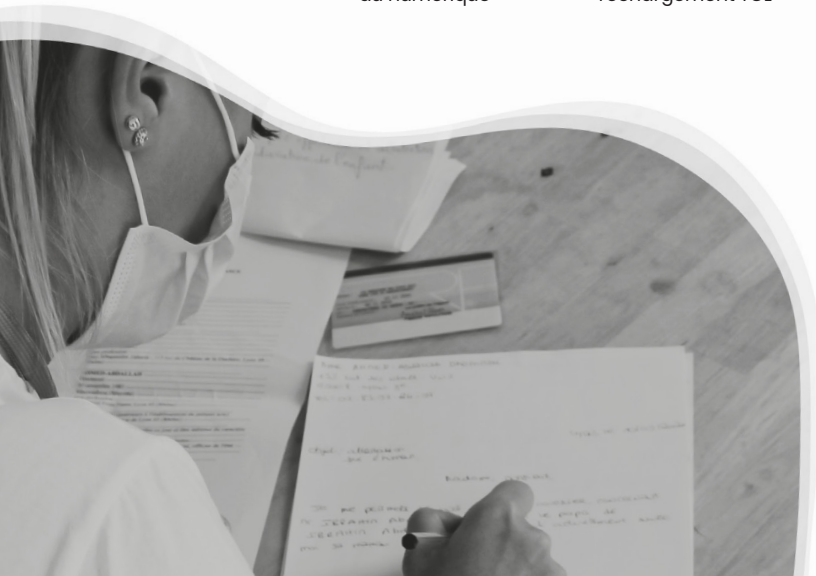

OÙ NOUS TROUVER ?

PIMMS DE RILLIEUX-LA-PAPE

62 bis av de l'Europe,
69140 Rillieux-La-Pape
rillieux@pimmsmediation.fr
06 18 54 23 57 (mercredi matin)
Ouvert de 9h à 12h30 & de 13h30 à 17h
Fermé mercredi matin & vendredi après-midi

PIMMS DE VAULX-EN-VELIN

47, av. Roger Salengro,
69120 Vaulx-en-Velin
vaulx-en-velin@pimmsmediation.fr
06 24 80 67 39 (lundi matin)
Ouvert de 9h à 12h30 & de 13h30 à 17h
Fermé lundi matin & jeudi après-midi

PIMMS DE VAISE

5, Place Dumas de Loire,
69009 Lyon
vaise@pimmsmediation.fr
06 19 31 51 57 (Lundi après-midi)
Ouvert de 9h à 12h30 & de 13h30 à 17h
Fermé lundi après-midi
& vendredi-après midi

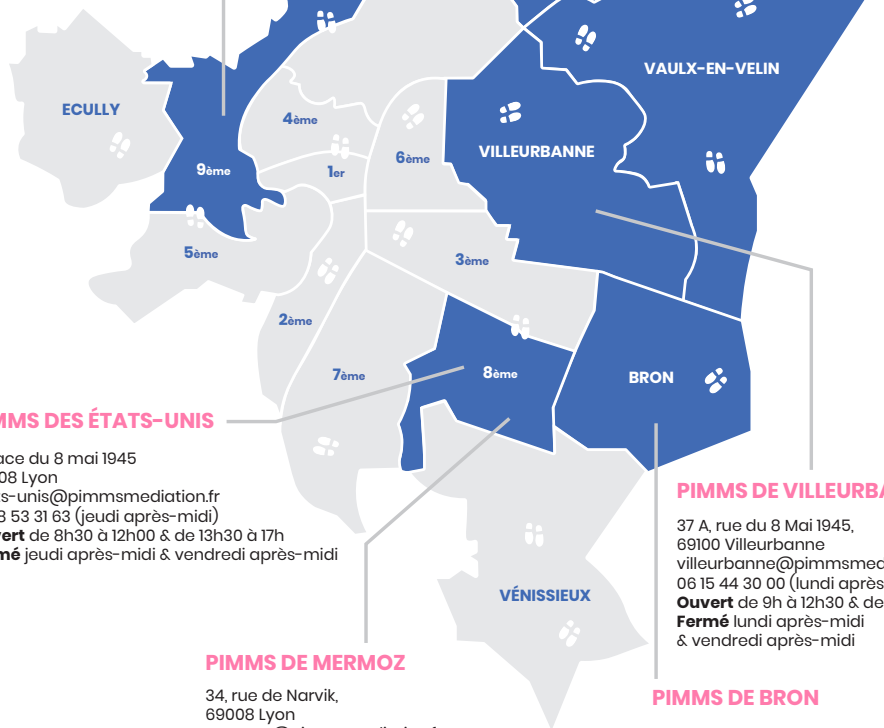

PIMMS DES ÉTATS-UNIS

1, place du 8 mai 1945
69008 Lyon
etats-unis@pimmsmediation.fr
06 18 53 31 63 (jeudi après-midi)
Ouvert de 8h30 à 12h00 & de 13h30 à 17h
Fermé jeudi après-midi & vendredi après-midi

PIMMS DE VILLEURBANNE

37 A, rue du 8 Mai 1945,
69100 Villeurbanne
villeurbanne@pimmsmediation.fr
06 15 44 30 00 (lundi après-midi)
Ouvert de 9h à 12h30 & de 13h30 à 17h
Fermé lundi après-midi
& vendredi après-midi

PIMMS DE MERMOZ

34, rue de Narvik,
69008 Lyon
mermoz@pimmsmediation.fr
06 11 73 84 46 (mardi après-midi)
Ouvert de 9h à 12h30 & de 13h30 à 17h
Fermé mardi après-midi & vendredi après-midi

PIMMS DE BRON

58, rue Marcel Bramet
69500 Bron
bron@pimmsmediation.fr
06 12 52 14 64 (lundi matin)
Ouvert de 9h à 12h30 & de 13h30 à 17h
Fermé lundi matin & vendredi après-midi



Siège social

75 rue Jean Sarrazin, 69008 Lyon
pimmslyonmetropole.org

Retrouvez-nous sur :

